

Järbo
GARN®

LADY

Modellstørrelse: 80-86 cl

Farge	Genser	Lue
Fg1. 44919:	Ca 150 g	30 g
Fg2. 44501:	Ca 100 g	30 g
Fg3. 44912:	Ca 10 g	30 g
Fg4. 44922:	Ca 5 g	

Farge	Jakke	Lue
Fg1. 44919:	Ca 10 g	10 g
Fg2. 44501:	Ca 100 g	25 g
Fg3. 44912:	Ca 10 g	10 g
Fg4. 44922:	Ca 200 g	20 g

Pinner: Nr 3½ & 4

Tilbehør: 6 knapper til jakken

Størrelser: 80-122 cl



11-16

GARNKVALITET

GARNALTERNATIV

STØRRELSER

STØRRELSER/EUR

BRYSTVIDDE

OVERVIDDE

ERMELENGDE

HEL LENGDE

GARNMENGDE GENSEREN

Fg.1 (44919) grønn

Fg.2 (44501) hvit

Fg.3 (44912) brun

Fg.4 (44922) cerise

GARNMENGDE LANGLUE

Fg.1 (44919)

Fg.2 (44501)

Fg.3 (44912)

GARNMENGDE JAKKE

Fg.1 (44919)

Fg.2 (44501)

Fg.3 (44912)

Fg.4 (44922)

GARNMENGDE INKALUE

Fg.1 (44919)

Fg.2 (44501)

Fg.3 (44912)

Fg.4 (44922)

PINNER

TILBEHØR

DESIGN & TEKST

OVERSETTELSE

GENSER & JAKKE MED MATCHENDE LUER

Lady

Fuga, Fantasi, Gästrike 3 tr, Mellomraggi

80-86(92-98)104-110(116-122) cl

9 mnd-1½(1½-3)3-5(5-7) år

51-53(54-55)56-57(58-60) cm **Järbo Garn Kroppsmål**

Ca 67(69)71(75) cm **Plaggets mål**

Ca 21(24)28(32) cm **Plaggets mål**

Ca 37(40)43(46)cm **Plaggets mål**

Ca 150(150)200(200) g

Ca 100(100)100(150) g

Ca 10(10)15(20) g

Ca 5(5)5(5) g

Ca 30 g

Ca 30 g

Ca 30 g

Ca 10(10)10(10) g

Ca 100(100)150(150) g

Ca 10(10)15(20) g

200(200)250(250)g

Ca 10(10)10(10) g

Ca 25(50)50(50) g

Ca 10(10)10(10) g

Ca 20(25)35(50) g

Nr 3½ og 4

Jakken 6 knapper

Soolorado / Sanna Märth Castma

Karen Marie Vinje

FOR SPØRSMÅL OM OPPSKRIFTEN & GARNOPPLYSNING

Järbo Garn AB TLF 026-27 30 30 E-POST info@jarbo.se

VED EVENTUELLE RETTELSE I OPPSKRIFTEN

Se Järbo Garn hjemmeside www.jarbo.se

©COPYRIGHT Järbo Garn AB.

Kopiering og publisering av materiale og tekster er ikke tillatt

uten etter avtale med Järbo Garn AB

KLÆR & TILBEHØR Polam o Pyret i Gävle

STRIKKEFASTHET

20 m og 28 p glattstr på p nr 4 = 10 x 10 cm – eller bruk det pinnnummer du trenger for at 20 m og 28 p skal måle 10 x 10 cm.

STØRRELSESGUIDE

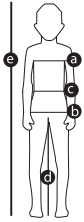

Järbo Garn størrelsesguide: Bevegelsesvidden på plagg i våre strikkeoppskrifter varierer, avhengig av typen plagg og fasong. For å få riktig størrelse, anbefaler vi at du først tar alle mål direkte på kroppen. Deretter bestemmer du selv hvor mye bevegelsesvidde du vil ha. Barneplagg måles i centilong. Størrelse 38, 44 (prematuro), 56 (ca 1-2 mnd) til 164 centilong (ca 13+ år). Barnets hele lengde måler du for å få riktig centilongstørrelse. Innerbenets lengde måler du fra skrittet ned til midt på siden på fotbladet.

	PREMATUR		MÅNEDER										ALDER										
	38	44	50	56	62	68	74	80	86	92	98	104	110	116	122	128	134	140	146	152	158	164	170
a) Centilångens hel längd (cm)	38	44	50	56	62	68	74	80	86	92	98	104	110	116	122	128	134	140	146	152	158	164	170
Barn Født før utgangen av 37. graviditetsuke	0-1	1-2	2-4	4-6	6-9	9-12	1-14	1½-2	2-3	3-4	4-5	5-6	6-7	7-8	8-9	9-10	10-11	11-12	12-13	13-14	14-15	15-16	16+
Wekt kg			oppfyll	4	4½-6	6½-7	7½-8½	9-10	10½-12														
a) Brystvidde (cm)	36	38	41	43	45	47	49	51	53	54	55	56	57	58	61	64	67	70	73	76	79	82	85
b) Skuldevidde (cm)	-	-	-	-	-	-	-	-	53	55	57	59	61	63	66	69	72	75	78	80	82	84	86
c) Livvidde (cm)	-	-	-	-	-	-	-	-	50	51	52	53	54	55	56½	58	59½	61-61½	62½-63½	64-65½	65-66½	67-68	68½-72
d) Innerbenlengde (cm)	-	-	18	19	21	22	24	27	30	33	37	40	44	48	51	55	59	62½	66	69½	73	76½	80
e) Støppler	-	-	18-32	-	11-15	16-18	19-21	-	22-24	-	25-27	-	28-30	-	31-33	-	34-36	-	-	-	-	37-39	-

TIPS! Les nøye gjennom hele oppskriften, så unngår du spørsmål underveis.

FORKORTELSER

arb=arbeidet, bakstk=bakstykke, beg=begynn, diagr=diagram, fg=farge, forstk=forstykke, forts=fortsett, ggr=ganger, iflg=ifølge, m=maske, p=pinne, rest=resterende, sm=sammen, str=strikk, vr=vrang, ytterl=ytterligere, økn=økning

FORKLARINGER

Ytterste m i hver side str r på alle p = kantm.

Øk 1 m: Ta opp tråden mellom 2 m, vri den og str den rett.

FORKLARINGER Ytterste m i hver side str r på alle p = kantm.

Øk 1 m: Ta opp tråden mellom 2 m, vri den og str den rett.

Enkeltfelling: i beg av p str 2 m r sm i de bakre maskebuene, i slutten av p str 2 m r sm.

Dobbeltfelling: i beg av p str 3 m r sm i de bakre maskebuene, i slutten av p str 3 m r sm.

Mønster: Str iflg diagr. OBS! Tvinn trådene om hverandre på vrangen for å unngå hull i arbeidet.

OBS! Vil du strikke luene rundt, trenger du ikke kantmaskene, og legger derfor opp 2 masker mindre. Her trenger du liten rundp og strømpep i det nr som er oppgitt til luene.

GENSER/BAKSTK

Legg opp 77(77)82(82) m på p nr 3½ med fg 1 og str 3 cm vr.bord, 2 r, 3 vr, med 1 kantm i hver side. Fell på siste p 8(6)9(5) m jevnt fordelt = 69(71)73(77) m. Bytt til p nr 4 og str videre i glattstr. Når arb måler ca 22(24)26(28) cm, str mønster iflg diagr 1. Tell ut fra midten hvor i mønsteret du beg å str. Når arb måler ca 23(25)27(29) cm felles til ermehull i hver side annenhver p 2-1 m. Når diagr er str ferdig, str videre med fg 2. Når arb måler 36(39)42(45) cm, felles til nakken de midterste 21(23)25(27) m og hver side str videre for seg. Fell ytterl 2 m til nakken. Samtidig med første nakkefelling felles annenhver p til skulderen 10-9(10-9)10-9(10-10) m.

FORSTK

Legg opp og str som bakstk til arb måler 32(35)37(40) cm. Fell da til halsen de midterste 13(15)17(19) m og str hver side videre for seg. Fell ytterl annenhver p til halsen 2-2-1-1 m. Fell til skulderen som på bakstk.

ERMER

Legg opp 37(42) 42(47) m på p nr 3½ med fg 1 og str vr.bord, 2 r, 3 vr, som på bakstk (husk kantm). Fell på siste p 2(3)1(4) m jevnt fordelt = 35(39)41(43) m. Bytt til p nr 4 og str videre i glattstr. Når arb måler 5 cm, økes 1 m i hver side innenfor kantm. Gjenta økn med 1(1½)1½(1½) cm mellomrom til det er 59(63)67(71) m på p. OBS! Når arb måler ca 16(19)23(26) cm str mønster iflg diagr 1. Tell ut fra midten hvor du beg å str mønsteret. Når diagr er str ferdig, str videre med fg 2. Når arb måler ca 21(24)28(32) cm, felles til ermehull annenhver p som på bakstk. Fell av de rest m.

Str som bakstk på genseren, men legg opp og str med **fg 4**.

VENSTRE FORSTK

Legg opp 37(37)42(42) m på p nr 3½ med fg 4 og str 3 cm vr.bord, 2 r, 3 vr, med 1 kantm i hver side. Fell på siste p 2(1)5(3) m jevnt fordelt = 35(36)37(39) m. Bytt til p nr 4 og str videre i glattstr. Beg å str mønster ved samme høyde som på bakstk. Beg i siden som på bakstk. Fell til ermehull som på bakstk. Når arb måler ca 31(34)37(39) cm, felles til halsen i forkanten annenhver p 7-2-2-1-1(7-3-2-1-1)7-3-2-2-1(8-3-2-2-1) m. Fell til skulderen som på bakstk.

HØYRE FORSTK

Str som på som venstre forstk, men speilvendt.

ERMER

Str som ermene på genseren, men legg opp og str med **fg 4**.

INKALUE

Ørelapp: Legg opp 6 m på p nr 4 med fg 2 m og str rillestr = r på alle p (1. p v = vrangen). På neste p fra retten økes 1 m i hver side innenfor 1 kantm. Gjenta økn hver 4. p til det er 14 (14) 16 (16) m på p. Str til ørelappen måler ca 8(8)9(9) cm. Beg da å øke fra retten i beg av p innenfor kantm slik: øk 1 m hver 4. p 2 ggr, 1 m annenhver p 3 ggr. Legg opp på neste p fra retten 2 nye m i beg av p = 21(21)23(23) m. Str 2 p r. Legg arb til side. Str en ørelapp til. **Luen:** Legg opp 10(11)11(12) m på p nr 4 med fg 2 (= halve bakkanten), sett inn den ene ørelappen (den avrundede siden først) legg opp 24(26)26(26) m (= foran), sett inn den andre ørelappen (pass på at den avrundede kanten kommer bak) legg opp 10(11)11(12) m (= halve bakkanten) = 86(90)94(96) m på p. OBS! Str du rundt, legger du opp 9(10)10(11) m på de to bakkantene. Str 2 p r og øk 4(0)4(2) jevnt fordelt på siste p = 90(90)98(98) m på p (1. p = retten). Str nå videre i glattstr med 1 kantm i hver side. Str 2 p og str deretter 11 p iflg diagr 2. Deretter str resten av luen med fg 4. Når selve luen måler ca 11(12)13(14) cm, str en fellingsp slik: kantm, * 2 r sm, 9(9)10(10) r. Gjenta fra * ut p og avslutt med 1 kantm. Str 3 p. Str ytterl 1 fellingsp. Deretter str fellingsp annenhver p til det gjenstår 0 m mellom fellingene = 1 m mindre mellom fellingene for hver gang. På neste p fra retten str 2 og 2 m r sm ut p. Klipp av garnet, trekk det gjennom de rest m og fest godt.

LANGLUE

Legg opp 134 m (132 m hvis du str rundt) på p nr 3½ med fg 1 og str vr.bordstr, 3 r, 3 vr. Bytt til fg 3 og str striper slik: * 10 p med fg 3, 10 p med fg 1, 10 p med fg 2. Gjenta fra *. OBS! Når arb måler ca 25 cm, str 1 fellingsp fra retten slik: 1 kantm, * 3 r, 2 vr sm, 1 vr. Gjenta fra * ut p og avslutt med 1 kantm. Str 3 p. Str 1 fellingsp fra retten slik: 1 kantm, * 2 r sm, 1 r, 2 vr. Gjenta fra * ut p og avslutt med 1 kantm. Str 3 p. På neste p str 2 og 2 m r sm. Fell av. Arb skal nå måle ca 28 cm. Klipp av garnet, trekk tråden gjennom de rest m og fest godt.

MONTERING

Spenn opp delene etter oppgitte mål mellom fuktige håndklær og la de tørke. **GENSER:** Sy høyre skuldersonm.

Halskant: Plukk opp fra retten rundt halsringningen 62(67)72(77)82 m med p nr 3½ og fg 2 og str ca 2 cm vr.bord, 2 r, 3 vr, med 1 kantm i hver side. Fell av i vr.bordstr. Sy venstre skuldersonm + halskanten. Sy i ermene. Sy side- og ermestømmene med kantm til sømrom.

JAKKE

Sy skuldersonmmene. **Venstre forkant:** Plukk opp fra retten med p nr 3½ langs forkanten 1 m i hver p, hopp over ca hver 4. p slik: Plukk opp med fg 4 nede til det går over til mønster, plukk da opp resten med fg 2. Str 2 cm vr.bord, 2 r, 3 vr, med de respektive fg. Fell av i vr.bordstr. **Høyre forkant:** Str som venstre, men speilvendt. Str dessuten 5 knapphull midt på vr.borden. Det øverste ca 3 cm nedenfor halskanten, det nederste ca 1½ cm ovenfor nederkanten og de øvrige jevnt fordelt. **Knapphull:** Fell 2 m og legg dem opp igjen på neste p. **Halskant:** Plukk opp fra retten med p nr 3½ og fg 2 langs halsringningen (obs! også over forkantene) 67(72)77(82)87 m. Str vr.bord, 2 r, 3 vr, med 1 kantm i hver side. Når vr.borden måler 1 cm str 1 knapphull på høyre side rett over de andre knapphullene. Fell av i vr.bordstr når vr.borden måler 2 cm. Sy i ermer. Sy side- og ermestømmene med kantm til sømrom. Sy i knapper.

LANGLUE

Sy sømmen med kantm til sømrom.

INKALUE

Sy sømmen bak med kantm til sømrom.

VASKERÅD

Strikkede/heklede plagg vaskes separat på finvask med vrangen ut. Bruk ikke vaskepulver med optisk blekemiddel, og unngå bløtlegging. Strekk plagget i fasong i våt tilstand og legg det flatt til tørk.



Använd ej sköljmedel

Diagram 1

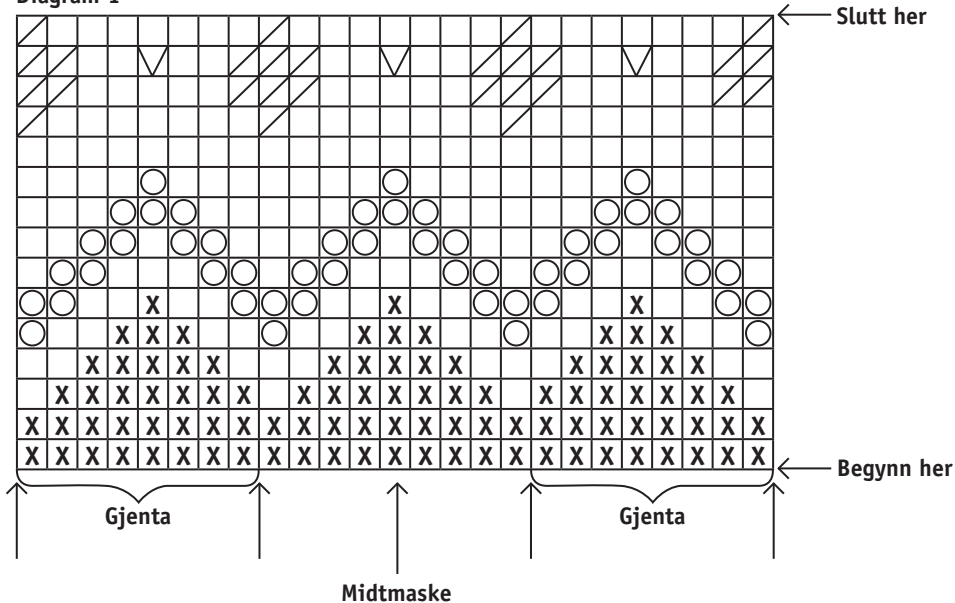

- ☒ = Genseren: fg 1. Jakken: fg 4. ▽ = Genseren: fg 1. Jakken: fg 4.
- = fg 2. ◻ = Genseren: fg 4. Jakken: fg 2.
- = fg 3.

Tell ut fra midtmasken.
Når du teller ut fra midtmasken finner du selv ut hvor mønsteret begynner.

Gjenta fra pil til pil

Diagram 2

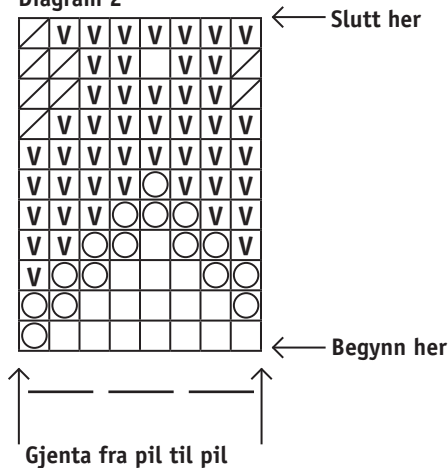

- = fg 2.
- = fg 3.
- ◻ = fg 1.
- ▽ = fg 4.